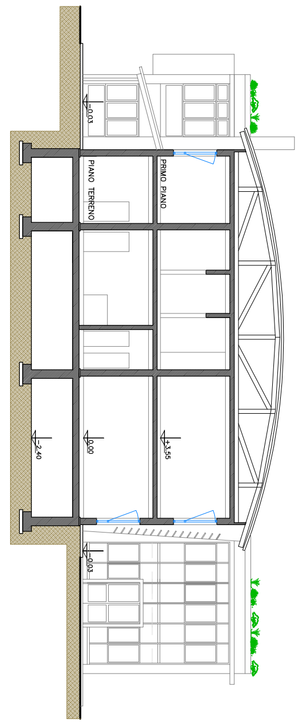

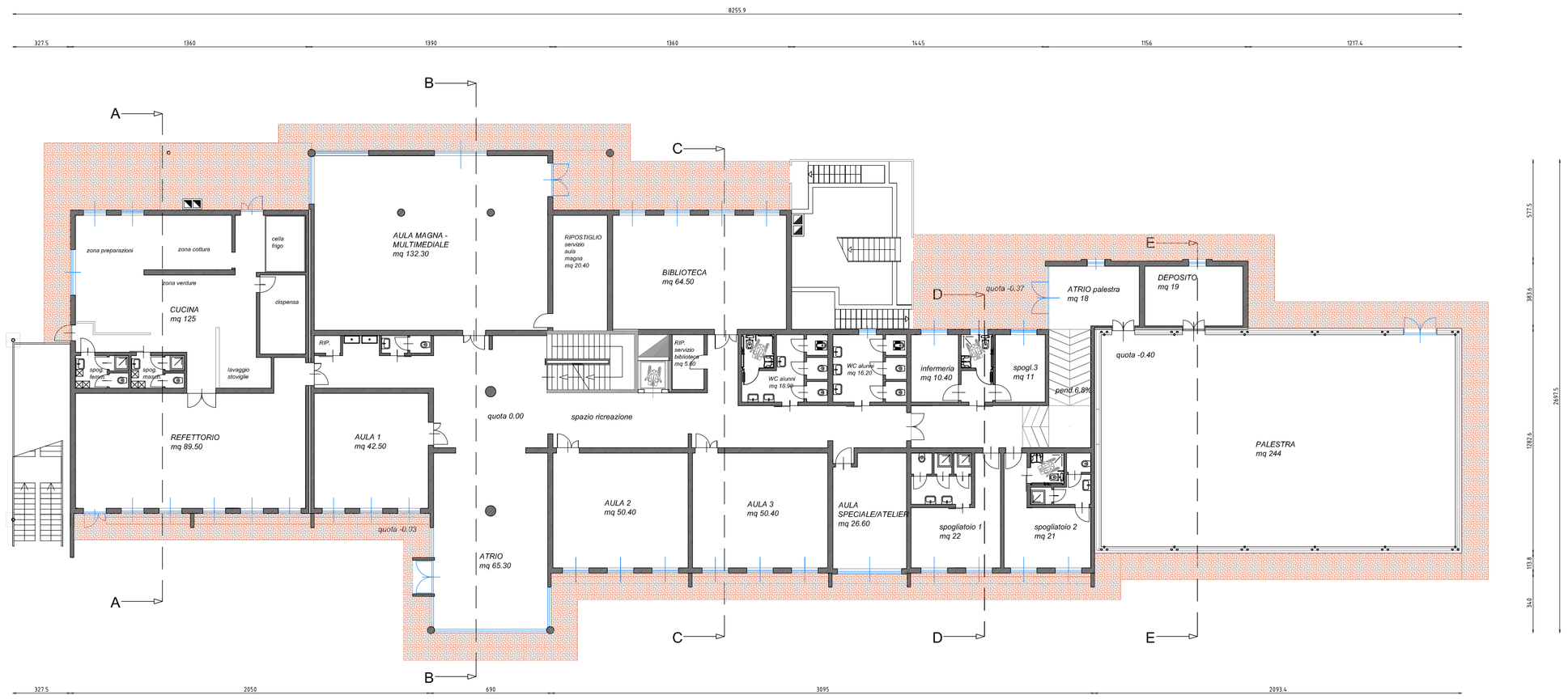

PIANTA PIANO TERRENO

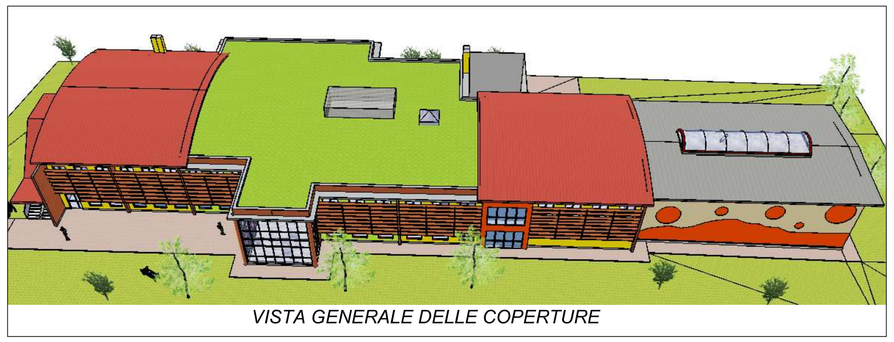

VISTA GENERALE DELLE COPERTURE

VISTA DA PIAZZA PASTORE

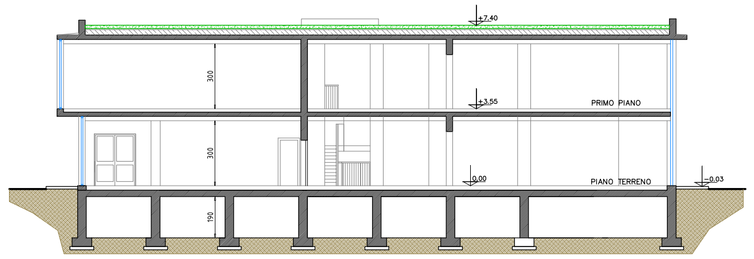

SEZIONE B-B

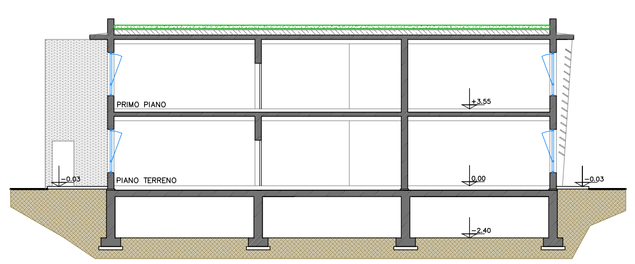

SEZIONE C-C

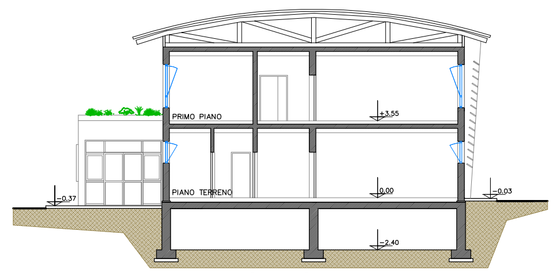

SEZIONE D-D

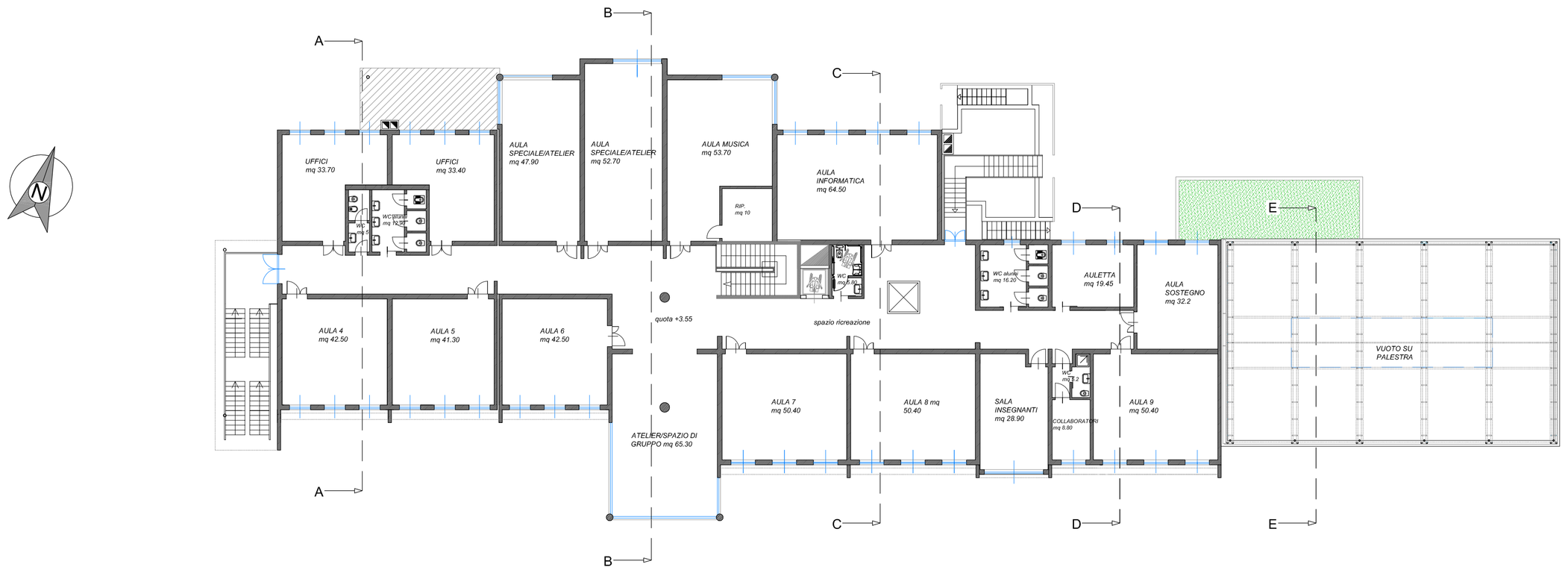

PIANTA PIANO PRIMO

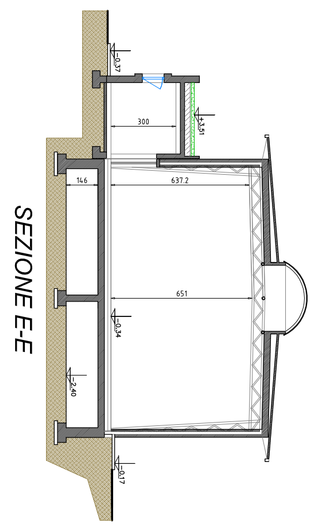

Servizio Assistenza Tecnica Enti Locali

COMUNE DI VALPERGA

COMUNE DI VALPERGA

REALIZZAZIONE DELL'EDIFICIO DELLA SCUOLA MEDIA COMUNALE "ARNULFI"

PROGETTO FATTIBILITA' TECNICA ED ECONOMICA

REV.	DESCRIZIONE-CONTENUTO	DATA	REDATTO	VERIFICATO
0	1° emisslone	agosto 2016	MG	MV

IL PROGETTISTA:

☒ Arch. Monica GODINO
Città Metropolitana di Torino

NOME FILE:
1601A_P_06_A_Progetto_piante_sezioni

CODICE ID. STRADA:
.....

CODICE ID. COMMESSA:
1601A

PROGETTO REDATTO dalla CITTA' METROPOLITANA DI TORINO
Servizio Assistenza Tecnica Enti Locali

visto: IL DIRIGENTE DEL SERVIZIO
☒ Ing. Massimo VETTORETTI
Città Metropolitana di Torino

CODICE ID. OGGETTO:
.....

IL RESPONSABILE DEL PROCEDIMENTO:
☒ Arch. Giancarlo Sandretto
Comune di Valperga

SCALA:
1:200

OGGETTO:

PROGETTO: PIANTE, SEZIONI E RENDERING

TAVOLA N°:
A.06