

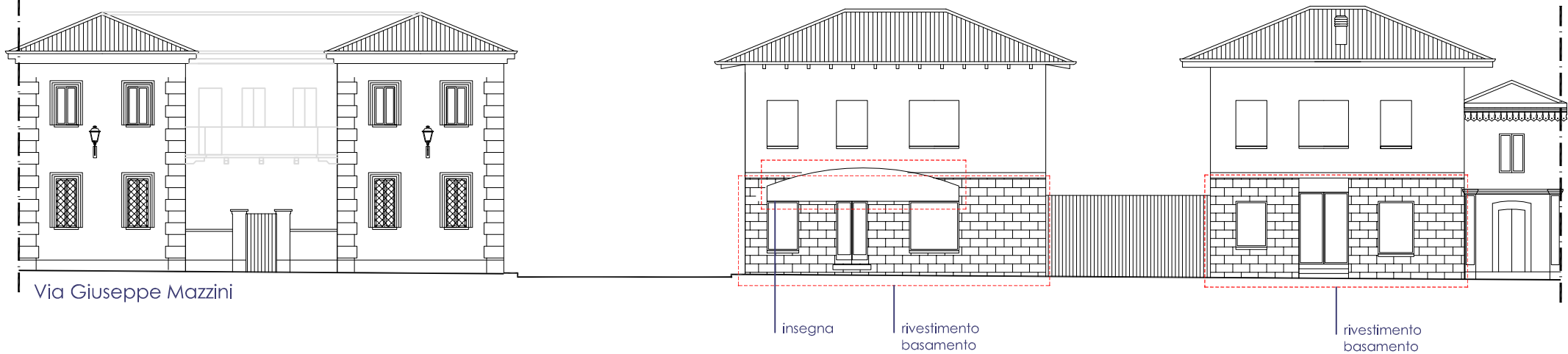

0 2.5 5 10

PRINCIPALI ELEMENTI DI CRITICITA' PERCETTIVA



0 2.5 5 10

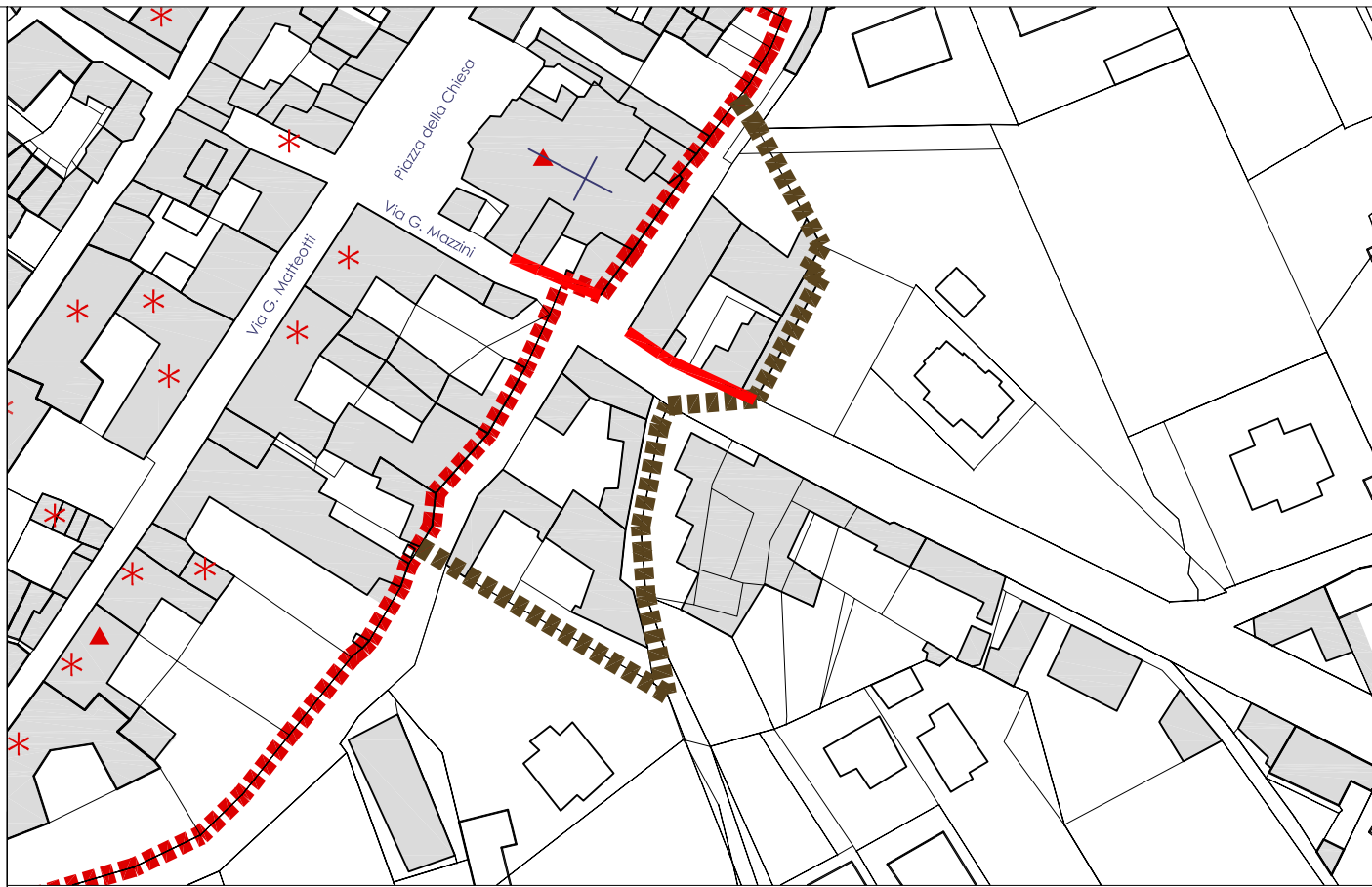
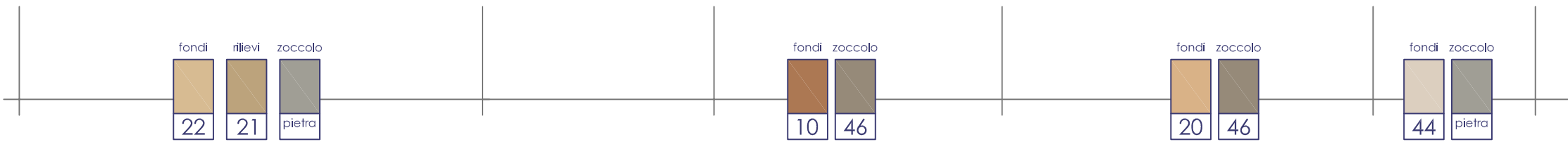

COMUNE DI VALPERGA
PROVINCIA DI TORINO

PIANO COMUNALE DEL COLORE

RILIEVO E PROPOSTA CROMATICA
Via Giuseppe Mazzini

Elaborato
4.9

Committente:
Comune di Valperga
Via Matteotti 19 - 10087 Valperga (TO)

A cura di:
Arch. Lorenzo Prizzon
AREA snc di F. Prizzon e C.
Via Varallo 28a - 10153 Torino (TO)
lorenzo.prizzon@areatorino.it
tel 011 888600
fax 011 8396327

Data elaborato: maggio 2017

Revisione:

Aggiornamento:

(approvato con Deliberazione del Consiglio Comunale n. del / /)