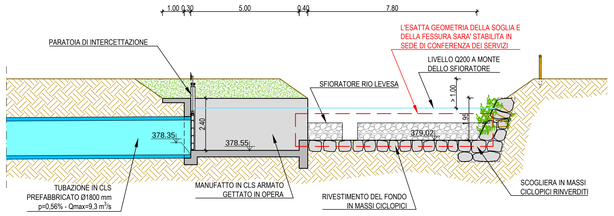

SEZIONE DELL'IMBOCCO DEL CANALE SCOLMATORE
SCALA 1:100

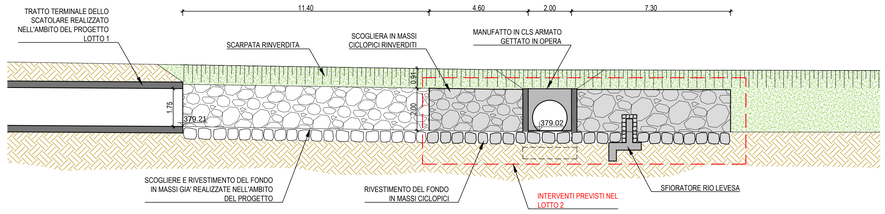

SEZIONE LONGITUDINALE DEL RIO LEVESA A VALLE
DELLA TOMBINATURA IN PROGETTO - SCALA 1:100

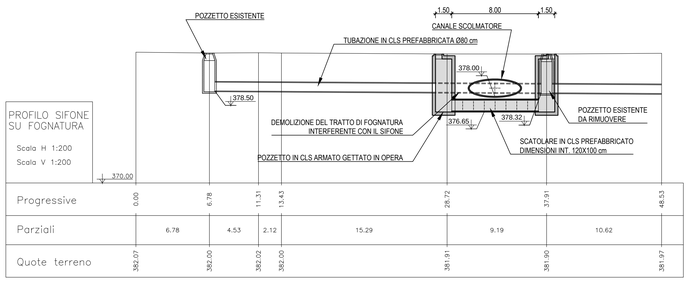

LEGENDA

Simbologia	Descrizione delle opere
× 382.70	QUOTE RILIEVO TOPOGRAFICO 2005
× 382.70	QUOTE RILIEVO TOPOGRAFICO INTEGRAZIONE MARZO 2012
	FOGNATURA COMUNALE ESISTENTE
	TOMBINATURA DEL RIO LEVESA ORIGINARIA
	TOMBINATURA DEL RIO LEVESA REALIZZATO NELL'AMBITO DEL PROGETTO LOTTO 1
	LIMITE AMPLIAMENTO FUTURA STRADA (10 m COME DA PRGC)
	TUBAZIONE IN CLS PREFABBRICATO PREVISTA NELLO STRALCIO 2 DEI LAVORI CHE NON TROVA COPERTURA FINANZIARIA
	INTERVENTI LOTTO 2

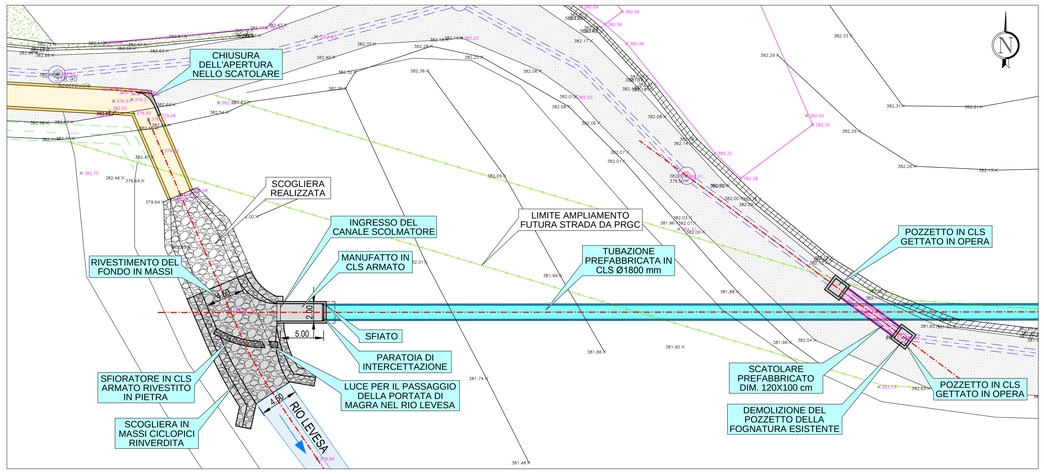

INTERVENTI LOTTO 2 - STRALCIO DELL'IMBOCCO DEL CANALE SCOLMATORE

Scala 1 : 250

0 5 10 15 20 25 m

SERVIZI DI INGEGNERIA

Comune di Valperga
Provincia di Torino
Regione Piemonte

REALIZZAZIONE DI CANALE SCOLMATORE DEL RIO LEVESA NEL TORRENTE GALLENCA A SALVAGUARDIA DELLE ESONDAZIONI NEGLI ABITATI DI VALPERGA, SALASSA, OGLIANICO E RIVAROLO - LOTTO 2

PROGETTO DEFINITIVO

OGGETTO

INTERVENTI LOTTO 2 - PLANIMETRIA E SEZIONI DEL TRATTO INIZIALE DEL CANALE SCOLMATORE

Scala: 1:500-1:200

PROGETTISTI — TIMBRI E FIRME

R&C Associati
C.so Principe Oddone 5/A - 10144 - TORINO
Tel. 011.4377242 - Fax 011.4831939
www.recing.it - mail@recing.it

Dott. ing. Roberto SESENNA
Ordine degli Ingegneri Provincia di Torino
Posizione n.8636J
Cod. Fisc. SSN RRT 75B12 C265C

HYDROGEOS Studio Tecnico Associato
ing. GABRIELE
ing. NOASCONO
ing. ODETTO
Sede Operativa Strada Provinciale 222 n°31
10010 Lorenzè (TO)
Tel. 0125/56 10 01 2 linee Tel. 0125/56.48.07
linea Telefax 0125.56.40.14
gianluca.noascono@liquidfrogle.to.it

Dott. Ing. Gianluca NOASCONO
Ordine degli Ingegneri della Provincia di Torino
Posizione n.8292Y
Cod. Fisc. NSC GLC 75L16 C133F

CONTROLLO QUALITA'
Redatto: ing. Fabio AMBROGIO Controllato: ing. Gianluca NOASCONO Approvato: ing. Roberto SESENNA

CODIFICA E VERSIONE

COD. LAVORO	TIPOLOGIA LAVORO	SETTORE	N. ATTIVITA'	TIPOL. ELABORATO	TIPOL. SOC.	ID. ELAB.	VERSIONE	DATA	DESCRIZIONE
131	D	G	02	PL	T	13	0	Maggio 2015	Emissione

ELABORATO **13**

Diritti riservati ex art. 2578 C.C. - Riproduzione e consegna a terzi solo su specifica autorizzazione.